В Костромской области возбуждено уголовное дело по факту травмирования несовершеннолетнего

Следственными органами Следственного комитета Российской Федерации по Костромской области возбуждено уголовное дело по факту травмирования 12-летнего мальчика в результате падения в шахту лифта недостроенного здания в поселке Судиславль Костромской области, по признакам преступления, предусмотренного ч. 1 ст. 293 УК РФ (халатность).

По версии следствия, должностные лица из числа муниципальных служащих администрации Судиславского муниципального района Костромской области в нарушение требований законодательства, а также вступившего в законную силу решения Островского районного суда Костромской области не приняли меры к консервации находящегося в муниципальной собственности объекта незавершенного строительства – 4-хэтажного лечебного корпуса. Указанными должностными лицами также не были предприняты необходимые меры по предупреждению причинения вреда здоровью населения, в том числе по воспрепятствованию

© 2024 Следственное управление Следственного комитета Российской Федерации по Костромской области

несанкционированному доступу граждан на указанный объект.

В результате неисполнения данными должностными лицами своих обязанностей, 16 августа 2020 года около 16 часов 12-летний подросток беспрепятственно проник через незапертое окно в помещение указанного здания и упал в шахту лифта, получив перелом бедра.

В настоящее время проводятся следственные и иные действия, направленные на установление всех обстоятельств совершенного преступления, устанавливается тяжесть вреда, причиненного здоровью несовершеннолетнего. Расследование уголовного дела продолжается.

При полном или частичном использовании материалов сайта ссылка на следственное управление Следственного комитета Российской Федерации по Костромской области обязательна.

Изображения

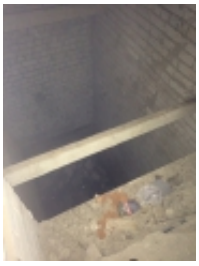

28 Августа 2020

Адрес страницы: https://kostroma.sledcom.ru/news/item/1493796

© 2024 Следственное управление Следственного комитета Российской Федерации по Костромской области